

US EPA ARCHIVE DOCUMENT



DEPARTAMENTO
DE CONTROL
DE SUSTANCIAS
TÓXICAS

Permisos para Desechos Peligrosos

WASTE MANAGEMENT, INC. • INSTALACIÓN KETTLEMAN HILLS



AGENCIA DE
PROTECCIÓN
AMBIENTAL DE
LOS ESTADOS
UNIDOS

Diagrama de la Instalación

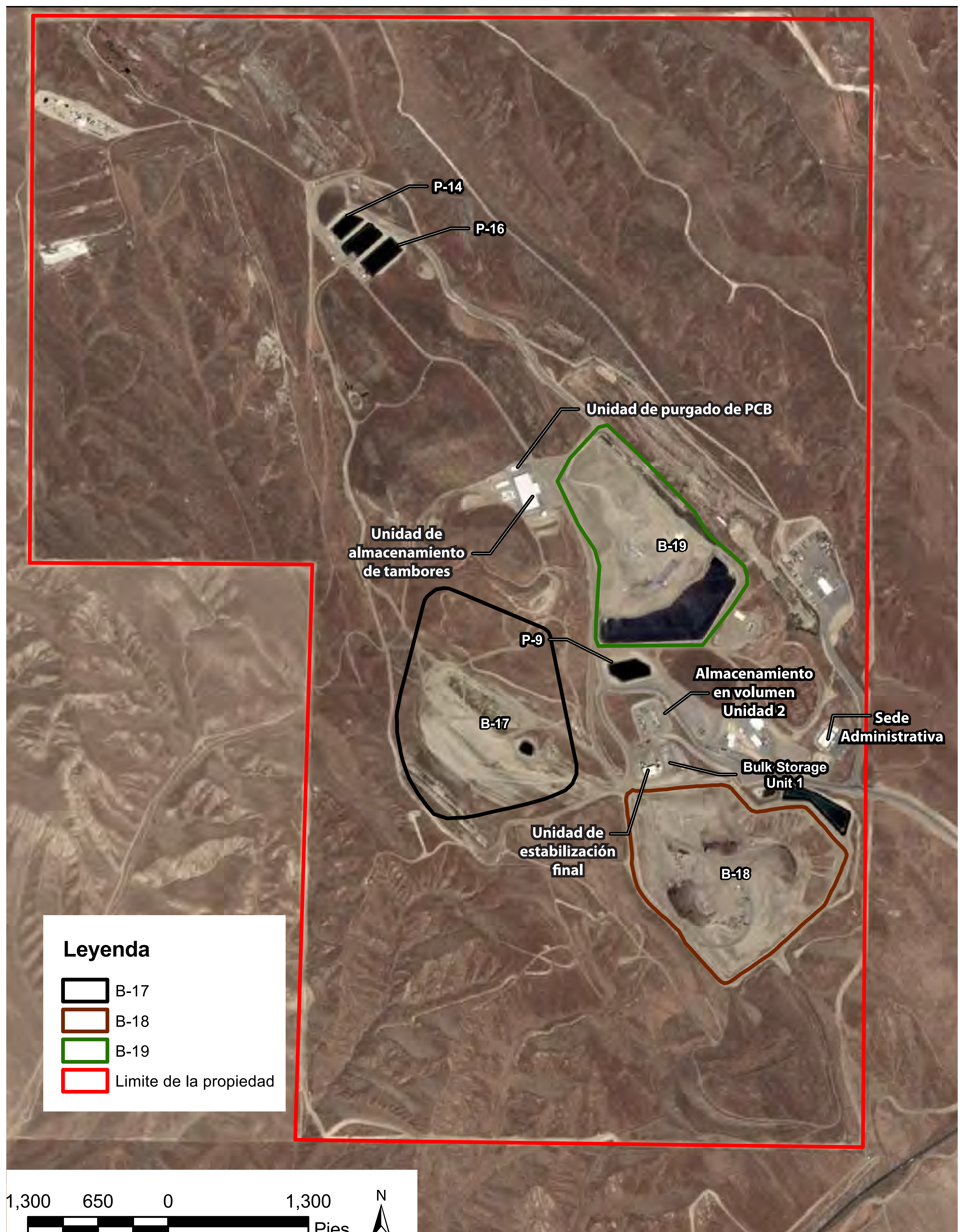

Ubicación del Proyecto



Avenal se encuentra a 6.5 millas al noroeste de Waste Management. Kettleman City está a 3.5 millas al noroeste de Waste Management. Los desechos peligrosos se transportan en camión a IKH por la I-5 hacia la SR-41.